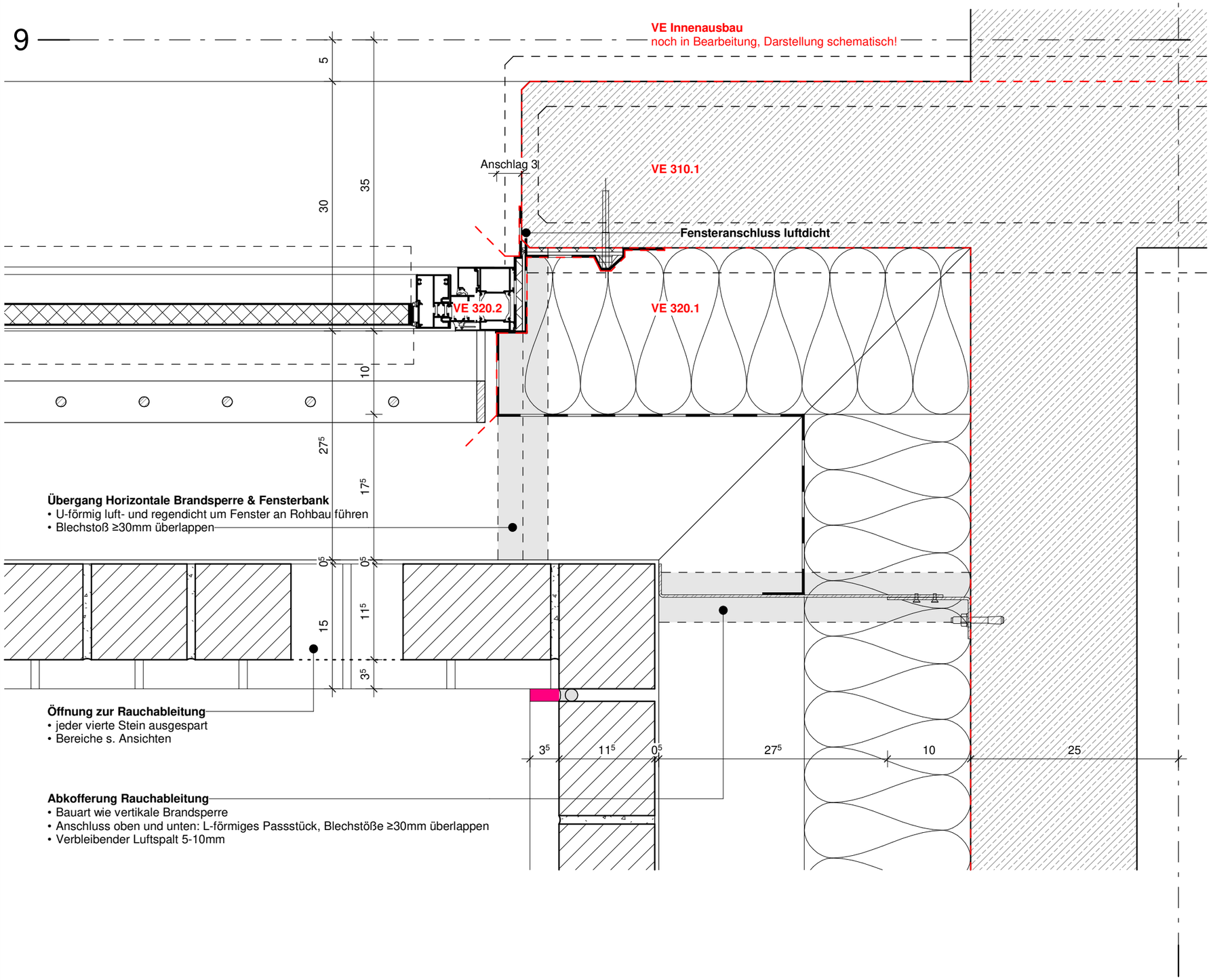

heinlewischer

Alle Maße sind eigenverantwortlich vom Unternehmer zu prüfen. Unstimmigkeiten sind umgehend mit Architekturbüro und Objektüberwachung zu klären. Für Maßfehler haftet allein der Auftragnehmer.

Bei der Werkstatt- und Montageplanung und Bauausführung sind die Pläne der Fachingenieure zu berücksichtigen. Details und Ausführungszeichnungen der Firmen gelten nur mit Genehmigungsvermerk des Architekten. Die Koordinationspflicht des Auftragnehmers bleibt unberührt.

Hauptachsen (Raster 8,00m)
Gewerketrennung
Verdeckt
über Schnittebene
VE 320.1 Vergabeeinheit

+4,76 OKFF Oberkante Fertigfußboden (OKFF)
+4,42 OKRF Oberkante Rohfußboden (OKRF)
+4,42 Fertighöhe
+4,27 Rohhöhe

AUS = Außenanlagen
ELT = Elektro
TGA = Technische Gebäudeausrüstung
TWP = Tragwerksplanung
MED = Medizintechnik

Stahlbeton
Beton, unbewehrt
Betonfertigteil
Mauerwerk / Verblender
Putz / Gipskarton
Holz
Brettschichtholz (BSH)
Stahl/ Stahlleichtbau
Aluminium
Kies
Naturstein
Erdreich
Begrünung
Dämmung, hart
Dämmung, weich

Änderungen	Gefertigt	Geprüft	Datum	Index
00 - Erstausgabe				00

Diese Unterlage ist urheberrechtlich geschützt. Ihre Vervielfältigung, Mitteilung oder Überlassung an Dritte, sowie die Verwertung ohne unser schriftliches Einverständnis ist untersagt und verstößt gegen §106 ff. UrhG, §18 UWG sowie §3 Absatz 6 VOB/B.

Plancode
DE-02-3205-FA

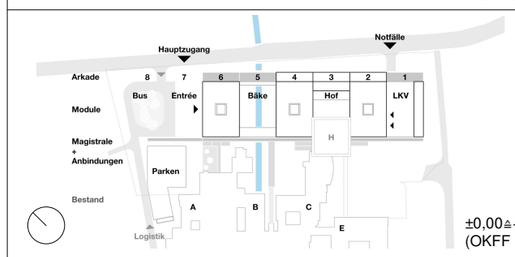

±0,00≙+6,52ü.NHN
(OKFF Ebene 0)

Projekt
Das Gesundheitsquartier im Ammerland
Neubau Klinikzentrum Westerstede

Planungsphase
Ausführungsplanung

Spezifikation / Gewerk
Hochbau

Planinhalt
Verblender, 2. OG, Rauchableitung Lamellenflügel, HS

Plannummer
AMM-K-5-FAR-DE-02-3205-FA-Verblender, 2. OG, Rauchableitung, HS-00-K

Erstellungsdatum	Maßstab	Index	Indexdatum	Status
15.09.2026	1:5	00		zur Kalkulation

Dateiname	Format	gezeichnet	geprüft
AMM-K-5-FAR-XX-XX-XXXX-XX-Modell Details 00.v	A3	me	jg/es

zur Kalkulation
VE 320.2,
15.09.2026

Bauherr
Landkreis Ammerland
Eigenbetrieb Immobilienbetreuung
Lange Straße 38
26655 Westerstede
+49 4488 503721
gesundheitsquartier@ammerland-klinik.de

Architektur
heinlewischer
Partnerschaft freier Architekten mbB
Gutenbergstraße 4
10587 Berlin
+49 30 399920-0
111-amm@heinlewischer.de

ammerland klinik